

Подготовка отчета в пенсионный фонд с 01.01.2014 года.

Рекомендую подготовку отчета всегда выполнять в последней, актуальной версии <http://www.naloga.ru/proga.htm> , но не ниже 2014.7.11 . Данная инструкция приведена для НП ПРО. В версии НП аналогично, только картинки на главной странице отличаются.

Всегда проверять отчет ЧЕК-ПФР [Программа проверки отчетности в Пенсионный фонд для плательщиков - CheckPFR](#)

Обязательно в актуальной версии. Скачать программу CheckPFR (версия 1.1.9 от 22 июля 2014)

http://www.pfrf.ru/userdata/branches/ot_bashkor/files/checkpfr119.zip

Обязательно нужно первым действием создать раздел 6 для РСВ-1 (ранее эти сведения назывались ИС для ПФР, с одним отличием с 1.01.2014г у сотрудников не требуется указывать оплату. Отсутствует распределения персональной оплаты у сотрудников).

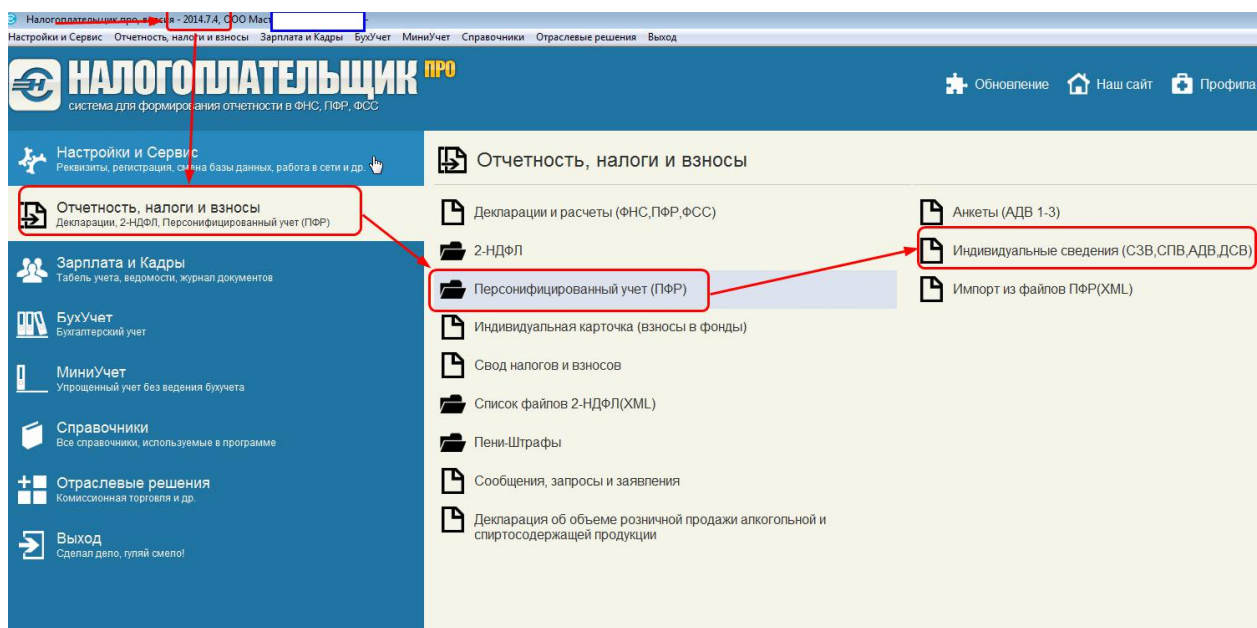

Открываем ИС для ПФР и переносим данные из ИК фонды сотрудникам и стаж. Используем групповые операции переноса данных*.

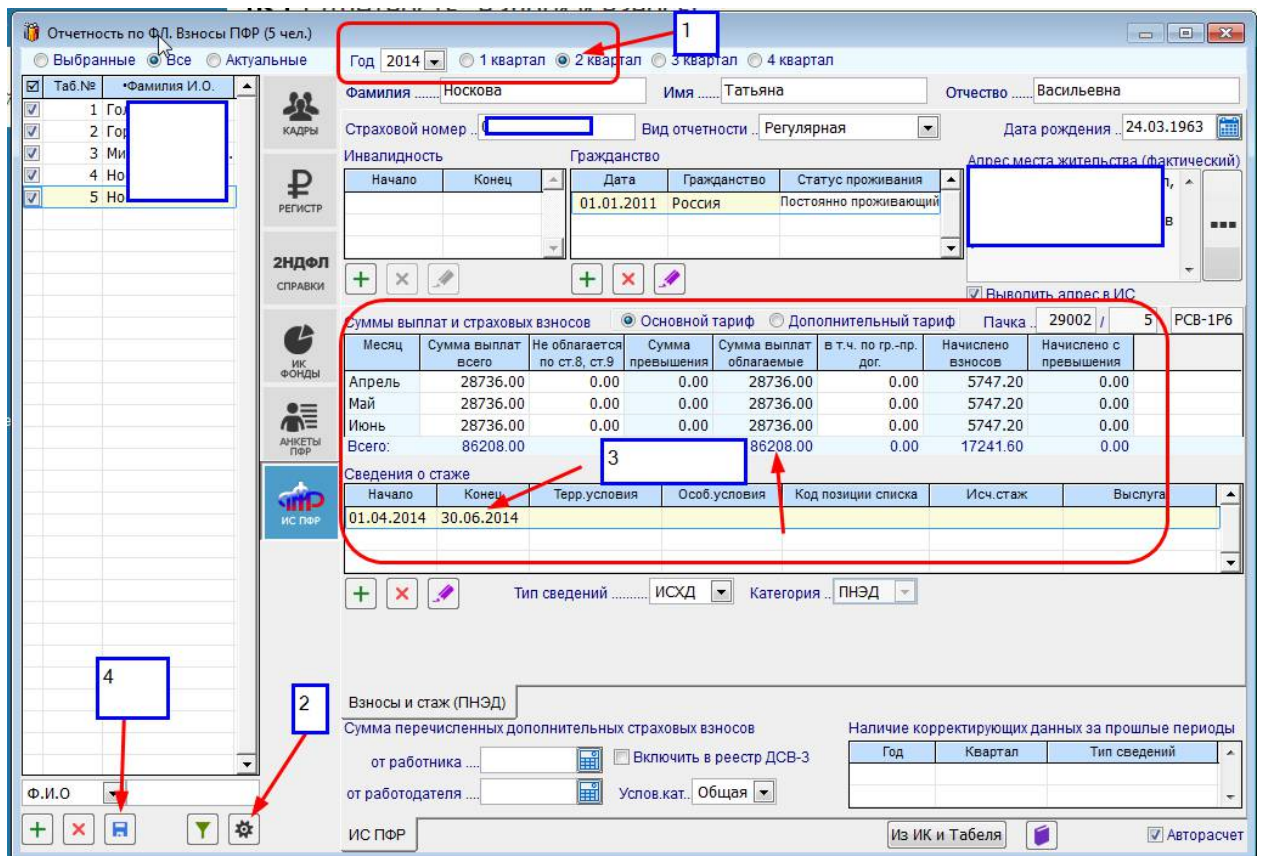

Предварительно выбираем период квартал. Посредством групповых операций или другим способом, заполняем у сотрудников начисления и стаж. Затем выполняем пункт 4 формирование пакетов. Здесь отражен результат первого шага по созданию первого файла с индивидуальными сведениями по начислению у сотрудников. Теперь это раздел 6.

Установки по базе для данных ИС ПФР

Внимание! После выполнения групповых операций все изменения автоматически сохраняются в базе данных

Включение показателя в установку	Значение показателя
Установки по выбранному периоду: Год	2014 Квартал <input checked="" type="radio"/> I <input type="radio"/> II <input type="radio"/> III <input type="radio"/> IV
<input type="checkbox"/> Сброс признаков выдачи	<input checked="" type="radio"/> Всем <input type="radio"/> По пачке №
<input type="checkbox"/> Тип сведений	ИСХД
<input type="checkbox"/> Категория застрахованного лица (с учетом гражданства)	НР
<input checked="" type="checkbox"/> Провести перерасчет	
<input checked="" type="checkbox"/> Всем записи о стаже по табелю	<input type="checkbox"/> Условия труда из предыдущего периода
Установка по выбранному году:	
<input checked="" type="checkbox"/> Всем суммы из индивидуальной карточки	
Общие установки по базе	
<input type="checkbox"/> Заменить все формы назначения пенсии (СПВ-1) на отчетность СЗВ-6-(1,2,4)	
<input type="checkbox"/> Всем общую условную категорию	
<input type="checkbox"/> Вывод адреса в ИС	<input checked="" type="radio"/> Всем ДА <input type="radio"/> Всем НЕТ
<input checked="" type="checkbox"/> Всем авторасчет для ПФР	<input checked="" type="radio"/> Включить <input type="radio"/> Выключить
<input checked="" type="checkbox"/> Проверка полноты данных	
Выполнить	Жду команду...

Фамилия И.О. Звездов С. И. Иванович

Фамилия Звездов Имя Сергей Отчество Иванович

Страховой номер 042- Вид отчетности Регулярная Дата рождения 24.02.1983

Инвалидность Гражданство Россия Статус проживания Постоянно проживающий

Адрес места жительства (фактический) 197229, Санкт-Петербург г, Береговая (Лакта) ул, д.8, корп.1, кв.299

Суммы выплат и страховых взносов Основной тариф Дополнительный тариф Пачка / РСВ-1Р6

Месяц	Сумма выплат всего	Не облагаемая по ст.8, ст.9	Сумма превышения	Сумма выплат облагаемые	С.т.к. по тр.пр. дог.	Начислено взносов	Начислено с превышения
Январь	9000.00	0.00	0.00	9000.00	0.00	1980.00	0.00
Февраль	12000.00	0.00	0.00	12000.00	0.00	2640.00	0.00
Март	10000.00	0.00	0.00	10000.00	0.00	2200.00	0.00
Всего:	31000.00			31000.00	0.00	6820.00	0.00

Сведения о стаже

Начало	Конец	Терр. условия	Особ. условия	Код позиции списка	Исч. стаж	Выслуга
01.01.2014	31.03.2014					

Тип сведений ИСХД Категория НР

- Далее Формирование пачек. Для С-Пб и Л.О. рекомендую поставить номер пачки 29002(2кв.)**. После получения пачки убедиться, что рядом с файлом стоит зеленая галка (нет ошибок).

№ пачки 29002 Тип форм РСВ-1Р6 Дата 04.07.2014 Тест

Формы Формат Список ЗЛ Протокол I кв. II кв. III кв. IV кв.

6.3. Тип корректировки сведений
 - исходная - корректирующая - отменяющая
 Отчетный период (код) Календарный год

Регистрационный номер в ПФР в корректируемый период - -

6.4. Сведения о сумме выплат и иных вознаграждений, начисленных в пользу физического лица (руб. коп.)

Код строки	Код категории застрахо-	Сумма выплат и иных вознаграждений, начисленных в пользу	База для начисления страховых взносов на обязательное пенсионное страхование с сумм выплат и иных вознаграждений, не превышающих предельную величину базы для начисления страховых взносов		Сумма выплат и иных вознаграждений, превышающая предельную величину базы для начисления страховых взносов
			в том числе по	и в числе по	
1	2	3	4	5	6
Всего с начала расчетного периода, в том числе за последние три месяца отчетного периода.	400	ПНЭД	41382.00	41382.00	0.00
1 месяц	401	ПНЭД	6897.00	6897.00	0.00
2 месяц	402	ПНЭД	6897.00	6897.00	0.00
3 месяц	403	ПНЭД	6897.00	6897.00	0.00

Обратите внимание, здесь нарастающим итогом с начала года.

6.5. Сведения о начисленных страховых взносах

Начислено страховых взносов на обязательное пенсионное страхование за последние три месяца отчетного периода с сумм выплат и иных вознаграждений, не превышающих предельную величину базы для начисления страховых взносов:

- руб. - коп.

6.6. Информация о корректирующих сведениях

Период, за который производится корректировка сведений		Сумма дончисленных страховых взносов (руб. коп.)		
отчетный период (код)	год	на обязательное пенсионное страхование с 2014 г	на страховую часть	на накопительную часть
		3	4	5
Итого		0.00	0.00	0.00

Достоверность и полноту сведений, указанных на данной странице, подтверждаю

(Подпись)

(Подпись)

Обратите внимание таб.6.4 строка 400 там идут суммы нарастающим итогом с начала года.

Далее открываем раздел отчетность и формируем РСВ-1.

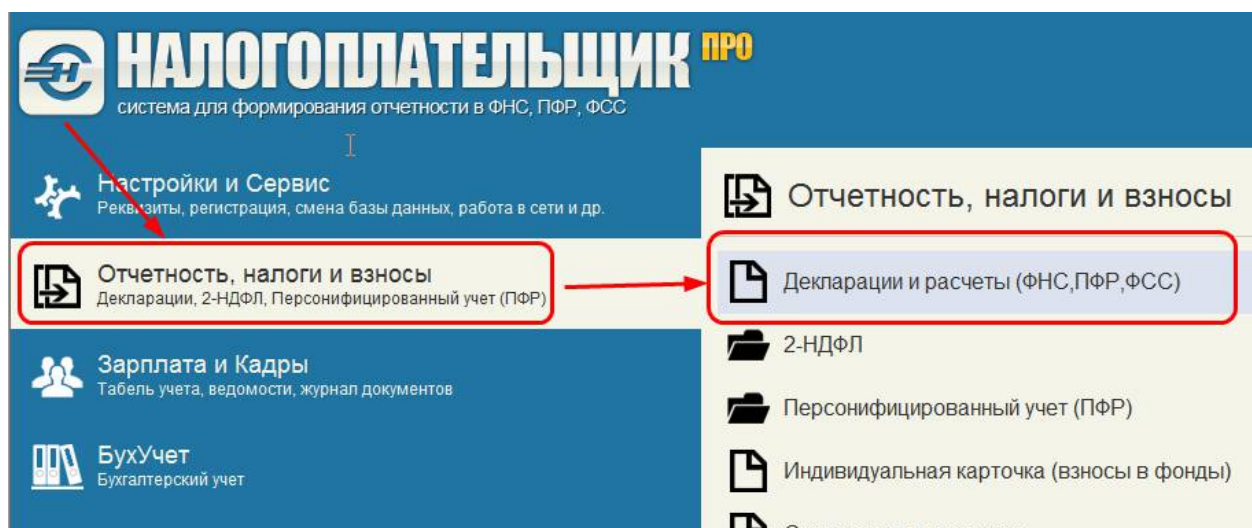

Выбираем 2014 год и расчет РСВ-1, открываем за полугодие.

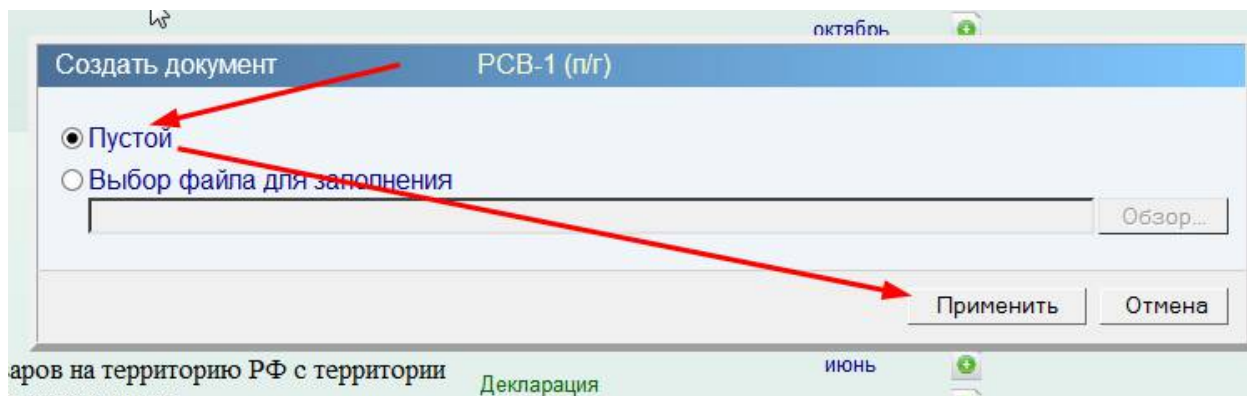
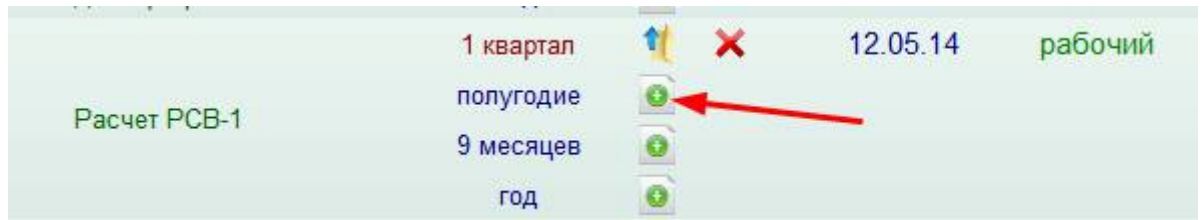

Всегда нажимаем пустой, если только не желаем восстановить из файла *.XML готовый РСВ-1.

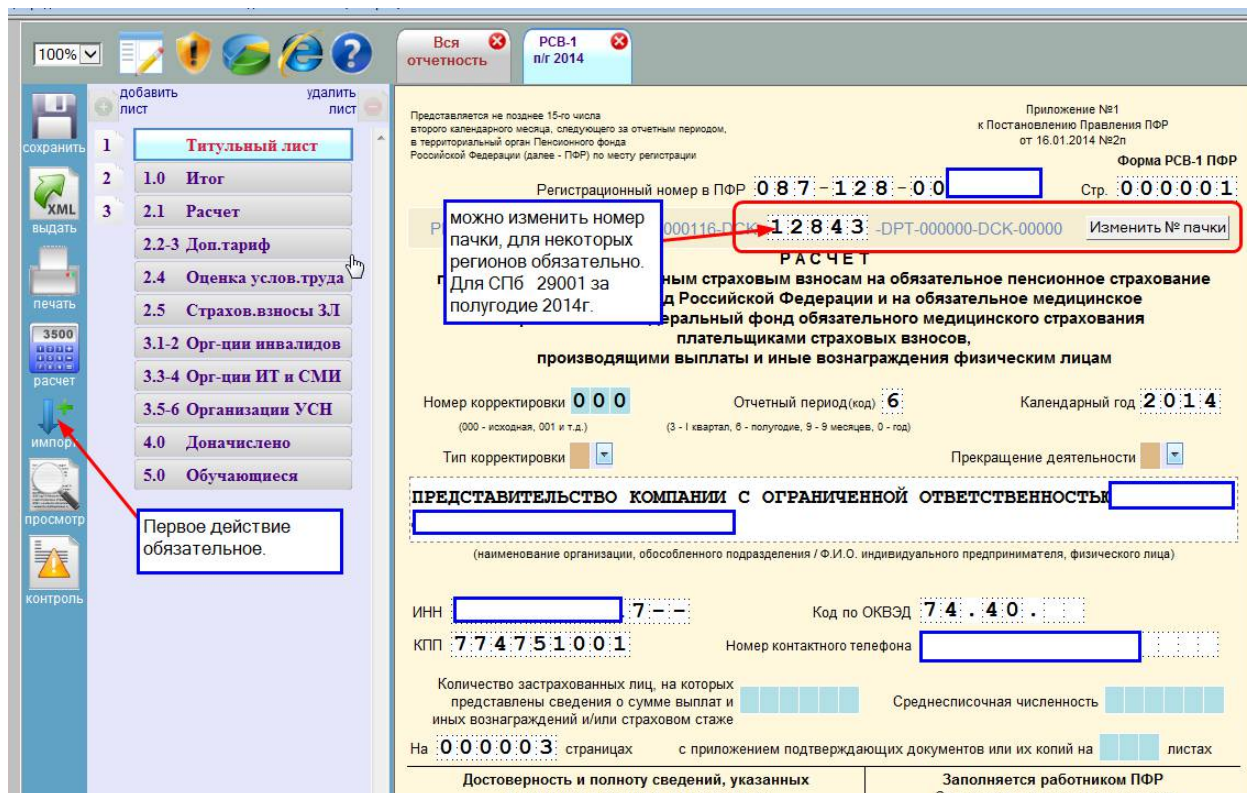

Первое обязательное действие *импорт*, выполняя импорт, мы подключаем к РСВ-1 раздел 6 (ИС). Страницы нумеровать и считать не требуется, это выполняется автоматически.

На титульном листе нужно только изменить номер пачки, если это необходимо.

Рекомендации с номером пачки 29001 относятся, только к регионам Санкт-Петербург и Ленинградская область. В других регионах свои правила их нужно уточнять в своих ПФ. Но эта нумерация не критична, носит рекомендательный характер и не будет ошибкой.

100%

добавить лист удалить лист

сохранить

XML
выдать

печать

3500
расчет

импорт

просмотр

контроль

1 **Титульный лист**

2 1.0 Итог

3 2.1 Расчет

4 2.2-3 Доп.тариф

5 2.4 Оценка услов.труда

5 2.5 Страх.взносы ЗЛ

3.1-2 Орг-ции инвалидов

3.3-4 Орг-ции ИТ и СМИ

3.5-6 Организации УСН

4.0 Дончислено

5.0 Обучающиеся

6 1) М.В.

7 15400.00 исход

8 2) Ю.В.

9 13200.00 исход

10 3) Г.Н.

11 15400.00 исход

12 4) Н.С.

13 8313.19 исход

14 5) Д.Б.

15 0.00 исход

16 6) А.В.

17 26021.77 исход

18 7) М.А.

19 8893.06 исход

Вид после импорта

Предста
второго
в терри
Российс

PRE
LOD

ИНН
КПП
К
ин
На С

ЧУК
(Ф.

Подпи

Такой вид имеем после импорта. Обязательно имеем раздел 2.5 и также отражается содержимое раздела 6. Раздел 2.5 может отсутствовать, если у вас нет сведений

по начислениям сотрудников или вы подаете корр.РСВ-1, не касающуюся изменений раздела 6.

Раздел 1. Расчет по начисленным и уплаченным страховым взносам (руб.коп.)

ИНН ОК КОД СТРОКИ	Страховые взносы на обязательное пенсионное страхование						Страховые взносы на обязательное медицинское страхование
	за периоды, начиная с 2014 г.	за периоды 2010 - 2013 гг.		по дополнительному тарифу для отдельных категорий плательщиков страховых взносов в отношении выплат и иных вознаграждений в пользу физических лиц			
		страховая часть	накопительная часть	занятых на видах работ, указанных в подпункте 1 пункта 1 статьи 27 Федерального закона от 17 декабря 2001 г. № 173-ФЗ "О трудовых пенсиях в Российской Федерации"	занятых на видах работ, указанных в подпунктах 2-18 пункта 1 статьи 27 Федерального закона от 17 декабря 2001 г. № 173-ФЗ "О трудовых пенсиях в Российской Федерации"		
2	3	4	5	6	7	8	
100	-	-	-	-	-	-	-
110	167165.80	X	X	0.00	0.00	37536.00	
111	10120.00	X	X	0.00	0.00	2346.00	
112	148005.80	X	X	0.00	0.00	33303.00	
113	9040.00	X	X	0.00	0.00	1887.00	
114	167165.80	X	X	0.00	0.00	37536.00	
120	-	-	-	-	-	-	
121	-	-	X	-	-	-	
130	167165.80	0.00	0.00	0.00	0.00	37536.00	
140	0.00	0.00	0.00	0.00	0.00	0.00	
141	0.00	0.00	0.00	-	-	0.00	
142	0.00	0.00	0.00	-	-	0.00	
143	0.00	0.00	0.00	-	-	0.00	
144	0.00	0.00	0.00	0.00	0.00	0.00	
150	167165.80	0.00	0.00	0.00	0.00	37536.00	

Оплату заполняем вручную, если не
заполнены платежи.
Все пустые клетки с прочерками заменяем
нулями. (требование противоречит
формату, но ПФ хочет видеть так)

В стр.100 проставляем остатки с предыдущего года стр. 150 отчета за 4 кв.2013г. Если РСВ присутствуют за предыдущий год суммы автоматом проставлены будут.

Строки 141, 142, 143 заполняем вручную, если отсутствуют платежные поручения в разделе уплата налогов и взносов. Для верного определения оплаты за 2014 год, нужно в платежках вид операции указывать един.платеж за 2014г. И в этом случае платежи автоматом попадут в колонку 3.

После заполнения уплат нужно нажать авторасчет. Затем сохранить полученный результат.

Обращаем внимание на стр.207 графа 3 , здесь должен быть не ноль. В ранних версиях не проставлялась автоматически численность.

В результате подготовки мы получаем два или более файлов. Далее обязательно делаем проверку ЧЕК ПФР. Проверка увеличивает ваши шансы сдать отчет с минимальным посещением ПФ или отправок.

Примечание.

При создании корректировки необходимо учитывать новый параметр. Ставить не только номер корректировки, но и также тип корректировки.

РАСЧЕТ
по начисленным и уплаченным страховым взносам на обязательное пенсионное страхование

Тип корректировки

1 уточнение Расчета в части показателей, касающихся уплаты страховых взносов
2 уточнение Расчета в части изменения сумм начисленных страховых взносов на
3 уточнение данных Расчета в части взносов на обязательное медицинское страхование
Снять тип корректировки

Выбрать Отмена

Тип корректировки 1 Прекращение деятельности

ООО "НАЛОГОПЛАТЕЛЬЩИК"
(наименование организации, обособленного подразделения / Ф.И.О. индивидуального предпринимателя, физического лица)

**платателями страховых взносов,
производящими выплаты и иные вознаграждения физическим лицам**

Номер корректировки 001 Отчетный период(код) 3 Календарный год 2014
(000 - исходная, 001 и т.д.) (3 - I квартал, 6 - полугодие, 9 - 9 месяцев, 0 - год)

Тип корректировки 1 Прекращение деятельности

ООО "НАЛОГОПЛАТЕЛЬЩИК"
(наименование организации, обособленного подразделения / Ф.И.О. индивидуального предпринимателя, физического лица)

* Обратите внимание, проверка отслеживает, если начисления стоят в одном месяце, то следовательно должен стаж стоять за этот месяц. Стаж без начислений должен быть с пометкой админ. или прочие без содержания отпуска, дети, в противном случае будет ошибка.

** Нумерация пачек идет с 2001 года, увеличивая каждый период на 1. Так следующий второй квартал 2014г. Будет номер пачки 29002 для раздела 6 и 29001 для РСВ-1.

1.Нужно ли сотрудника уволенного в декабре 2013 года включать в отчет за первый квартал 2014г.?

Нет, по сотрудникам уплата за 2013 год не разносится в отчете за 1 квартал 2014года. Уволенные сотрудники не должны включаться в отчет.

2. Нужно ли по первому кварталу 2014г разносить оплату персонально по сотрудникам?

Нет, теперь не нужно разносить оплату по сотрудникам.

3. Есть ли отличия по оформлению корректирующих сведений РСВ-1?

Да, нужно не только номер корректировки указать, но еще и тип.

4. Какие отличия у оплаты за 2013 год и оплаты страховых взносов за 2014 год?

Доплата за 2013 год указывается в графах 4 и 5, а оплата по 2014 году в графе 3. РСВ-1 страница итоги.